LibertyBell Since 1974 ★AMERICAN MUSIC SPOT★ 2025

NEWS LETTER 11

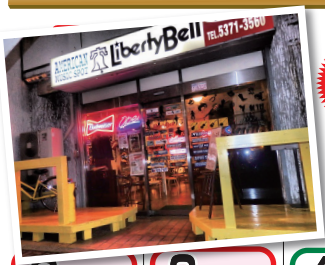

火	水	木	金	土
				1 Country Dance 休 ライブ 休
2 休	3 休	4 Country ナッシュビルボーイズ2025 since1963慶応大 MC¥2800 18:00～	5	6	7	8 Country Dance ★初中級／12:50～13:50 ★中　級／14:00～15:15 ブルーグラスジャム（ブルーグラス） MC¥2100 17:30～
9 休	10 休	11 Country クルーナーズ3 ケン川越、キャンディ岡田 マイティ大場 MC¥2300 17:30～	12	13	14 Country カントリー歌道場 MC¥2300 17:30～	15 Country Dance ★初　級／12:50～13:50 ★中　級／14:00～15:15 ★ノンカン／15:25～16:15 ケンキャン+ハウスバンド（カントリー） MC¥2300 17:30～
16 休	17 休	18 Country クルーナーズ3 ケン川越、キャンディ岡田 マイティ大場 MC¥2300 17:30～	19	20	21 休	22 Country Dance ★初中級／12:50～13:50 ★中　級／14:00～15:15 ★初心者／15:25～16:15 Y-Y.バンド with マイク伊藤（カントリー） MC¥2800 19:00～
23/30 Bluegrass アッシュビルマウンテン・ボーイズ MC¥3200 18:00～	24 Country ヘンリー矢坂&ディッキー北農 MC¥3200 18:00～	25 Country クルーナーズ ケン川越、キャンディ岡田 マイティ大場 MC¥2300 17:30～	26 休	27 Country カントリー歌仕込 MC¥1700 17:30～	28 Country オールドジャクソン MC¥2300 18:00～	29 Country Dance ★初中級／12:50～13:50 ★中　級／14:00～15:15 ロデオムーン（カントリー） MC¥2300 18:00～

11/30 SUN ノースカロライナ州 ブルーグラスの伝統とスピリットを受け継ぐ
アッシュビル マウンテン・ボーイズ
John Duncan(bj,fd,vo)、Jacob Brewer(b,vo)
Zep Gambill(md,vo)、Marshall Brown(g,vo)

沢山のご来店お待ちしております!

11/22 SAT
Y-Y.バンド with マイク伊藤
from Branson MO, U.S.A

Bubba Mertz(vo,ds)、バルーン小林(vo,g)
石川マキ(g,vo)、萩原昭(psg)、鬼沢正明(b)
with マイク伊藤

リバティベル カントリーダンス教室

初めて来られる方は事前にご連絡下さい。

講師 キューピー
KEWPIE
(ジャクソン優子)

●2,000円(60分、75分、1ドリンク)
●お問い合せ／090-3691-6185
※各クラス・時間等は、予告なく変更される場合があるので、HP等でご確認ください。
※ウエスタンブーツをお持ちでない方は、靴底が滑りやすく履きなれた靴をご用意ください。時間厳守でお願いいたします。

土曜日 毎週
★初中級／12:50～13:50
★中　級／14:00～15:15
〈第4 土曜日〉
★初心者／15:25～16:15

第1・第3 土曜日
●1,500円(50分、1ドリンク)
★ノンカントリーアドバンスクラス 15:25～16:15

新規募集中！
★明るく楽しいカントリーダンス どんどんご参加ください!

MENU

※税込価格 INCLUDING TAX

SNACK

ミックスピザ MIX PIZZA	¥1000	バターコーン BUTTER CORN	¥600
ジャンバラヤ JAMBALAYA	¥900	チーズクラッカー CHEESE & CRACKER	¥600
焼きそば YAKISOBA	¥900	ビーフジャーキー BEEF JERKY	¥600
チョリソ CHORIZO	¥900	ミックスナッツ MIX NUTS	¥500
チキンナゲット CHICKEN NUGGET	¥700	ポッキーチョコ POCKY CHOCOLATE	¥500
マッシュポテト MASHED POTATOS	¥600	ポップコーン POPCORN	¥500

DRINKS

	BOTTLE	SHOT
ジャックダニエル JACK DANIELS	¥8000	¥800
I.W.ハーパー I.W.HARPER	¥7000	¥700
ジムビーム JIM BEAM	¥6000	¥700
カナディアンクラブ CANADIAN CLUB	¥6000	¥700

飲み方: ●ハイボール ●水割り ●お湯割 ●コーラ割 ●ロック ●ストレート

ボトルセット BOTTLE SET WATER + ICE ¥800

生ビール 350ml BEER	¥800
発泡酒 350ml LIGHT BEER	¥600
ノンアルコールビール 350ml	¥600
ウーロンハイ URON HIGH	¥700
レモンサワー LEMON HIGH	¥700
焼　酎 SHOCHU	¥700
グレープフルーツサワー GRAPEFRUIT HIGH	¥700
赤+白 ワイン RED+WHITE WINE BOTTLE	¥3000
GLASS	¥700
日本酒 SAKE	¥700

ソフトドリンク ¥600
ウーロン茶 URON TEA / コカ・コーラ COCA COLA / 紅茶 TEA / ジンジャエール GINGERALE / コーヒー COFFEE / トマトジュース TOMATO JUICE / ココア COCOA

CHARGE
チャーム CHARM ¥500
ミュージックチャージ(通常) MUSIC CHARGE ¥2300

※ミュージックチャージはスペシャルゲスト等により変更になる場合があります。

ご予約電話
03-5371-3560

●新宿駅より京王線で1駅 笹塚駅下車 徒歩5分

アメリカンミュージックスポット リバティベル
〒151-0073 渋谷区笹塚1-61-8 ホテル1F
Tel/Fax.03-5371-3560 liberty@pk2.so-net.ne.jp
https://www.libertybelltokyo.com